

Panline.net ADSL kompletno uputstvo:

- Kreiranje PPPoE konekcije
- Podešavanje - Outlook Express
- Podešavanje - Mozilla Thunderbird
- Parametri za pristup

1. Kreiranje PPPoE konekcije

Procedura koju ćemo izložiti odnosi se na Windows XP operativni sistem. Kreiranje konekcije za pristup internetu započinjemo pokretanjem odgovarajućeg "čarobnjaka". Pokrećemo ga na jedan od načina:

Start > Programs > Accessories > Communications > New Connection Wizard.

Start > Settings > Network Connections (dvostruki klik) > Create a new connection

Na ovaj način ste pokrenuli "čarobnjaka" kojim započinje procedura kreiranja Internet konekcije. Za nastavak treba kliknuti na dugme *Next*.

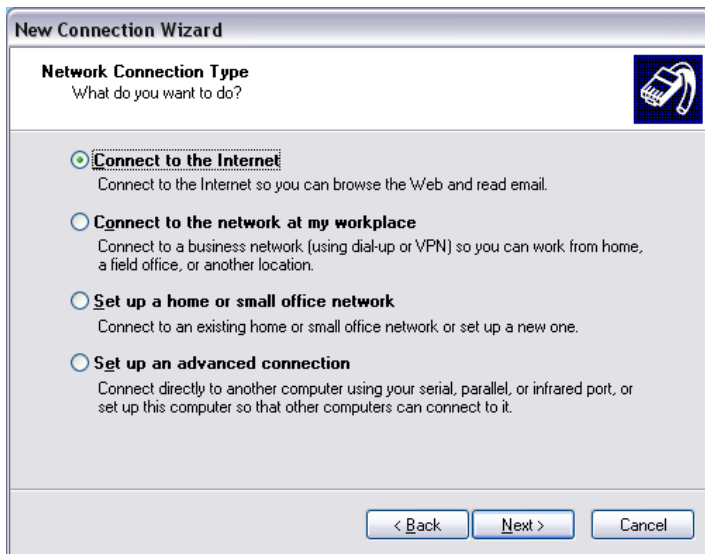

U drugom koraku treba izabrati prvu stavku od tri navedene. Za nastavak treba kliknuti na dugme *Next*.

U trećem koraku treba izabrati drugu stavku od tri ponuđene. Za nastavak treba kliknuti na dugme *Next*.

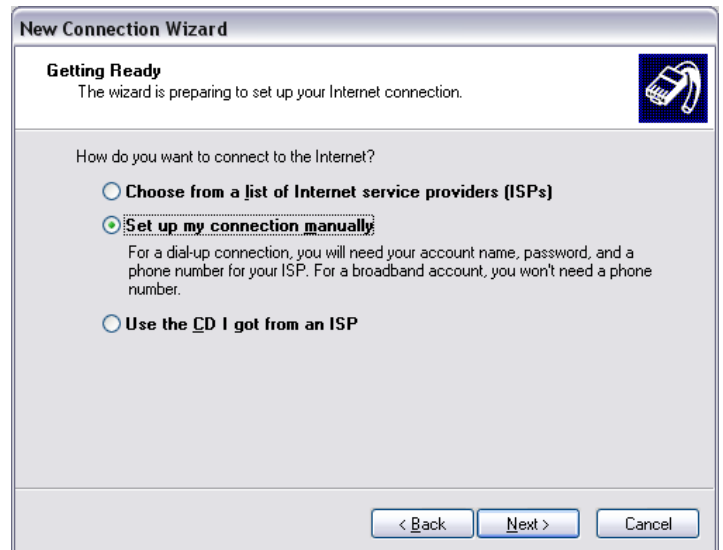

U četvrtom koraku treba izabrati drugu stavku od tri ponuđene. Za nastavak treba kliknuti na dugme *Next*.

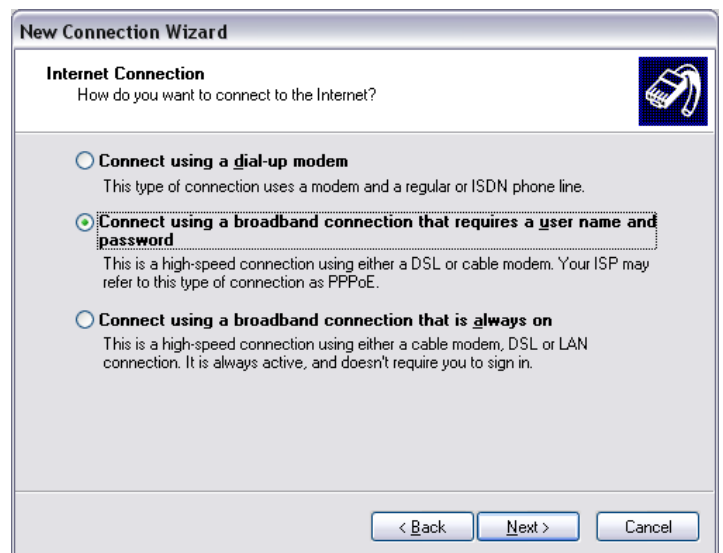

U petom koraku treba uneti naziv konekcije koju upravo kreiramo. Da bi ste razlikovali konekcije međusobno predlažemo da iza imena provajdera u ovom slučaju Panline.NET dodate i referencu [ADSL]. Izabrani naziv nije obavezan, pa možete konekciji dati i neko drugo ime. Za nastavak treba kliknuti na taster *Next*.

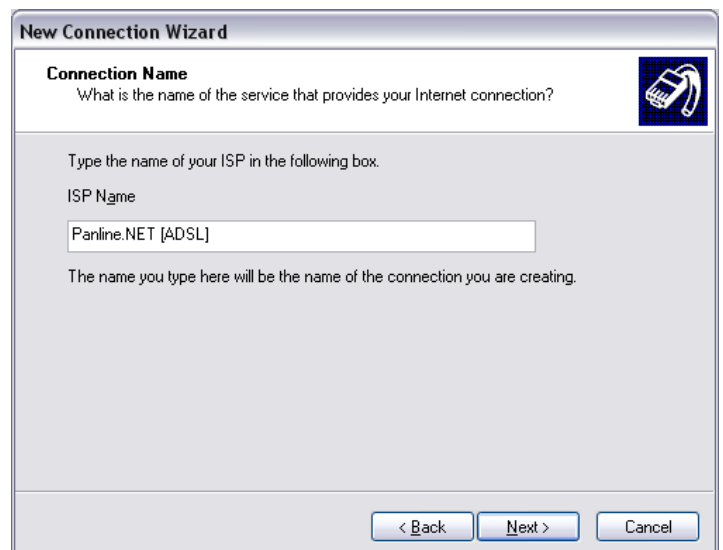

U šestom koraku prvo treba uneti vaše korisničko ime i sufiks @panline. U drugom polju treba uneti lozinku koju zatim treba ponoviti u narednom polju. Za nastavak treba kliknuti na taster *Next*.

U sedmom koraku se završava kreiranje konekcije, a označavanjem predviđenog polja kreirate ikonicu na vašem desktopu gde postaje lako dostupna. Za nastavak treba kliknuti na taster *Finish*. Ovim je procedura kreiranja pppoe konekcije okončana.

2. Podešavanje Outlook Express-a

Podešavanje Outlook Express-a započinjemo izborom *Accounts* opcije iz *Tools* menija. Na slici je prikazan ovaj izbor.

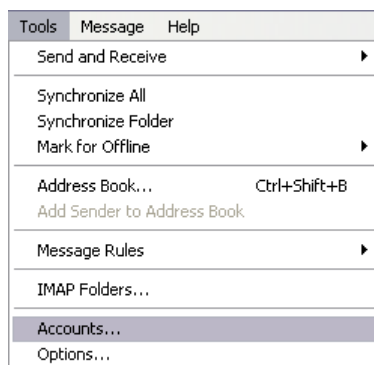

U narednom dijalogu treba izabrati opciju dodavanja novog mail naloga na način prikazan na slici:

U dijalogu koji je prikazan na slici od Vas se očekuje da unesete ime koje želite da stoji u from polju svih poruka koje upućujete, odnosno, to ime će videti primaoci vaših poruka kao ime pošiljaoca. Za nastavak kliknite na dugme *Next*.

U narednom dijalogu je potrebno uneti email adresu. Unosi se u formi korisnicko_ime@panline.net. Naredna slika prikazuje dijalog. Za nastavak kliknite na dugme *Next*.

Naredni dijalog sadrži nazive mail servera. U prvom polju je potrebno uneti naziv: **pop3.panline.net**, a u drugom naziv: **smtp.panline.net**. Na slici je prikazana opisana situacija. Za nastavak kliknite na taster *Next*.

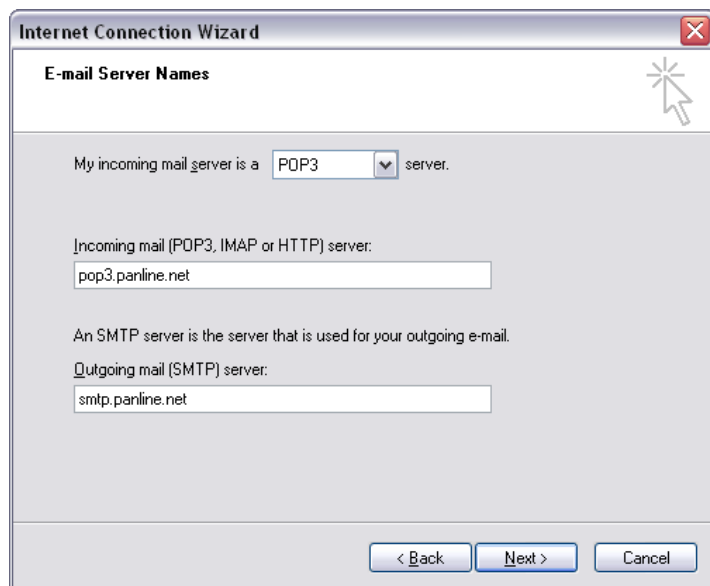

Dijalog koji sledi namenjen je unosu podataka potrebnih za prijavljivanje na mail server. Potrebno je da u prvom polju unesete korisničko ime, a u drugom lozinku. Ne zaboravite da je Vaša email adresa najčešće oblika korisničko_ime@panline.net dok je ovde u prvom polju potrebno uneti samo korisničko_ime. Za nastavak kliknite na dugme *Next*.

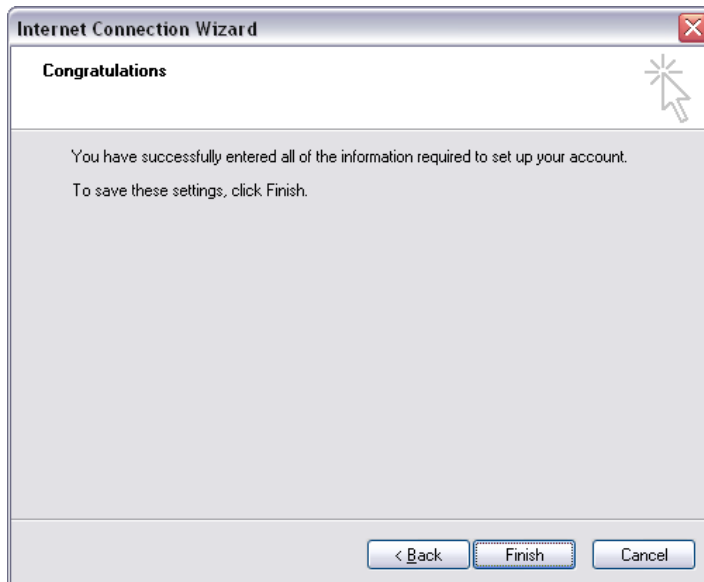
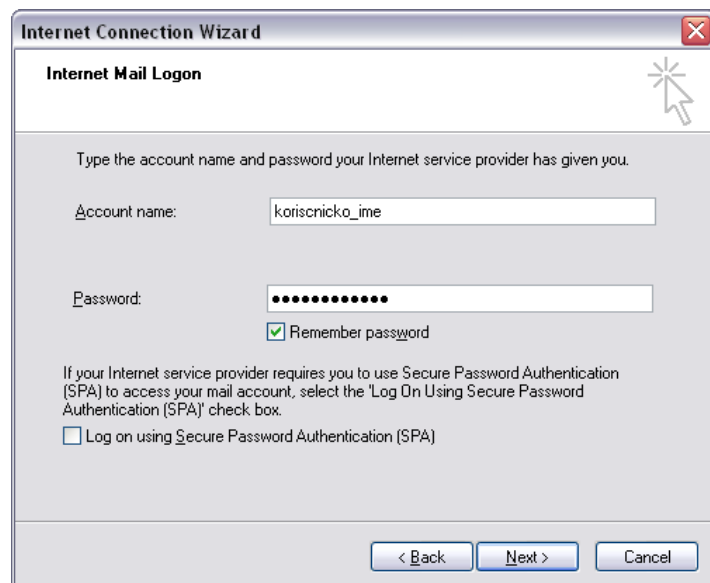

Stigli smo do poslednjeg koraka u kojem je potrebno kliknuti na dugme *Finish*, dijalog je prikazan na slici. Ovim smo završili proceduru podešavanja Outlook Express-a.

3. Podešavanje Mozilla Thunderbird-a

Podešavanje Mozilla Thunderbird-a započinjemo izborom *Account Settings* opcije iz *Tools* menija. Na slici je prikazan ovaj izbor:

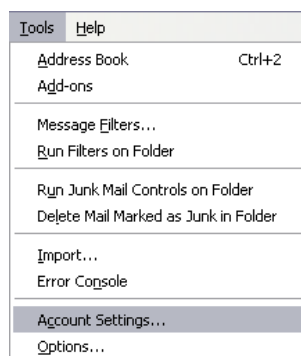

U dijalogu koji je prikazan na slici treba kliknuti na opciju *Add Account*.

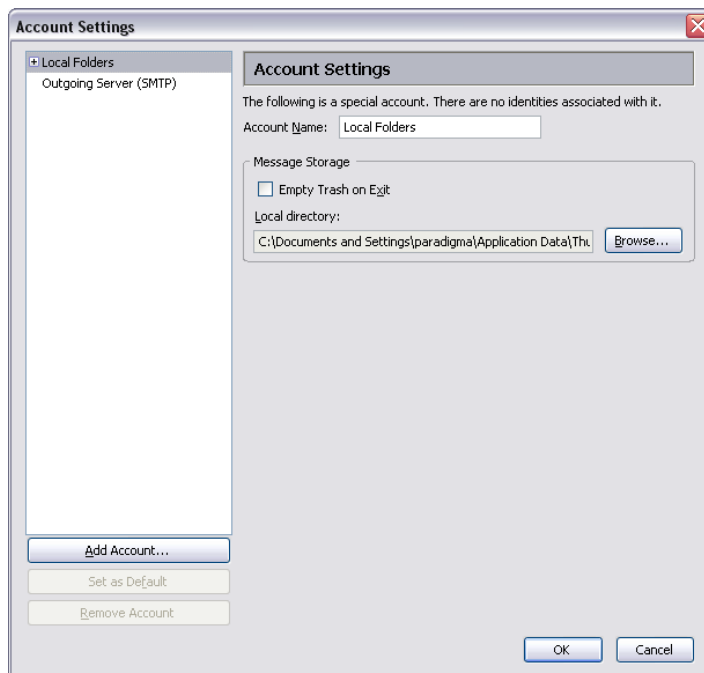

U narednom dijalogu izaberite (situacija je prikazana na slici) *Email account*, a zatim kliknite na dugme *Next*.

U prikazanom dijalogu od Vas se očekuje da u prvom polju unesete ime kojim želite da se predstavite prilikom slanja pošte. Drugo polje popunite sa Vašom email adresom. Potom kliknite na dugme *Next*.

U ovom koraku je potrebno uneti tip i naziv mail servera. Na slici je prikazana situacija u slučaju da odaberete pop3 protokol, ako se odlučite za imap, naziv imap servera je *imap.panline.net*. Popunite ih prema slici, a zatim kliknite na dugme *Next*.

U narednom dijalogu treba uneti korisničko ime. Obratite pažnju da je reč o korisničkom imenu za pristupanje pošti, a ne o vašoj email adresi. Korisničko ime je deo email adrese i prethodi simbolu @ i ostatku domena panline.net. Po unošenju korisničkog imena kliknite na dugme *Next*.

U narednom dijalogu potrebno je dati opisni naziv za nalog koji ćemo upravo kreirati. Budući da možete imati/koristiti i više email naloga dobra praksa je da u opis naloga uključite kako naziv provajdera tako i ime naloga. Slika ilustruje naš slučaj. Za nastavak kliknite na dugme *Next*.

Poslednji dijalog zbirno predstavlja sva podešavnja pa ako nigde niste pogrešili kliknete na dugme *Finish*. U suprotnom potrebno je kliknuti na taster *Back* onoliko puta koliko se želi vratiti u nazad i u odgovarajućem dijalogu uneti izmena. Na slici je opisana situacija:

4. Parametri za pristup

Uspostavljanje konekcije

VPI	8
VCI	35
Protokol	PPPoE
PPPoE service Name	Automatski ili panline
Korisničko ime za pristup	Vaše korisničko ime sa sufiksom @panline

DNS serveri

Primarni	82.208.254.62
Sekundarni	82.208.254.63

Adrese DNS servera se dodeljuju automatski i za uobičajeno korišćenje ih nije potrebno ručno unositi. DNS serveri se ručno podešavaju na računarima u mreži ukoliko dele istu Internet konekciju

Serveri za elektronsku poštu

POP3	pop3.panline.net
Secure POP3	pop3.panline.net, uz uključenu SSL ili TLS enkripciju
IMAP	imap.panline.net
Secure IMAP	imap.panline.net, uz uključenu SSL ili TLS enkripciju
SMTP	smtp.panline.net
Webmail	webmail.panline.net

Korisnička WWW prezentacija

Adresa	users.panline.net/~korisnik
Ažuriranje	ftp server ftp.panline.net, direktorijum public_html

Korisnik se za ažuriranje WWW prezentacije prijavljuje na FTP server uz unošenje korisničkog imena i lozinke

Ostali serveri

FTP server	ftp.panline.net
Proxy server	proxy.panline.net, port 8080